Тропарь и Кондакъ

Предпразнство Рождества Пресвятыя Богородицы

7-го Сентября

Тропарь, гласъ 4-й

С.
А.
Т.
Б.

Отъ корене Іес - се - е - ва, и отъ чреслъ Да - ви - до - выхъ Бо - го - от - ро - ко - ви́ - ца

Маріамъ раждается днесь намъ: ра́достію бо ра́дуются вся́ческая и обнов - ля - ют - ся.

Сра́дуйтеся ку́пно не - бо и зем - ля, возхвали́те ю оте́чествія я - зы - ковъ:

Іоаки́мъ весе - лит - ся, и Анна торжеству́етъ зо - ву - щи: непло́ды ражда́етъ Богородицу,

и пита́тельницу жизни на - ше - я.

Copyright © 1999 Alex Ledkovsky Enterprises
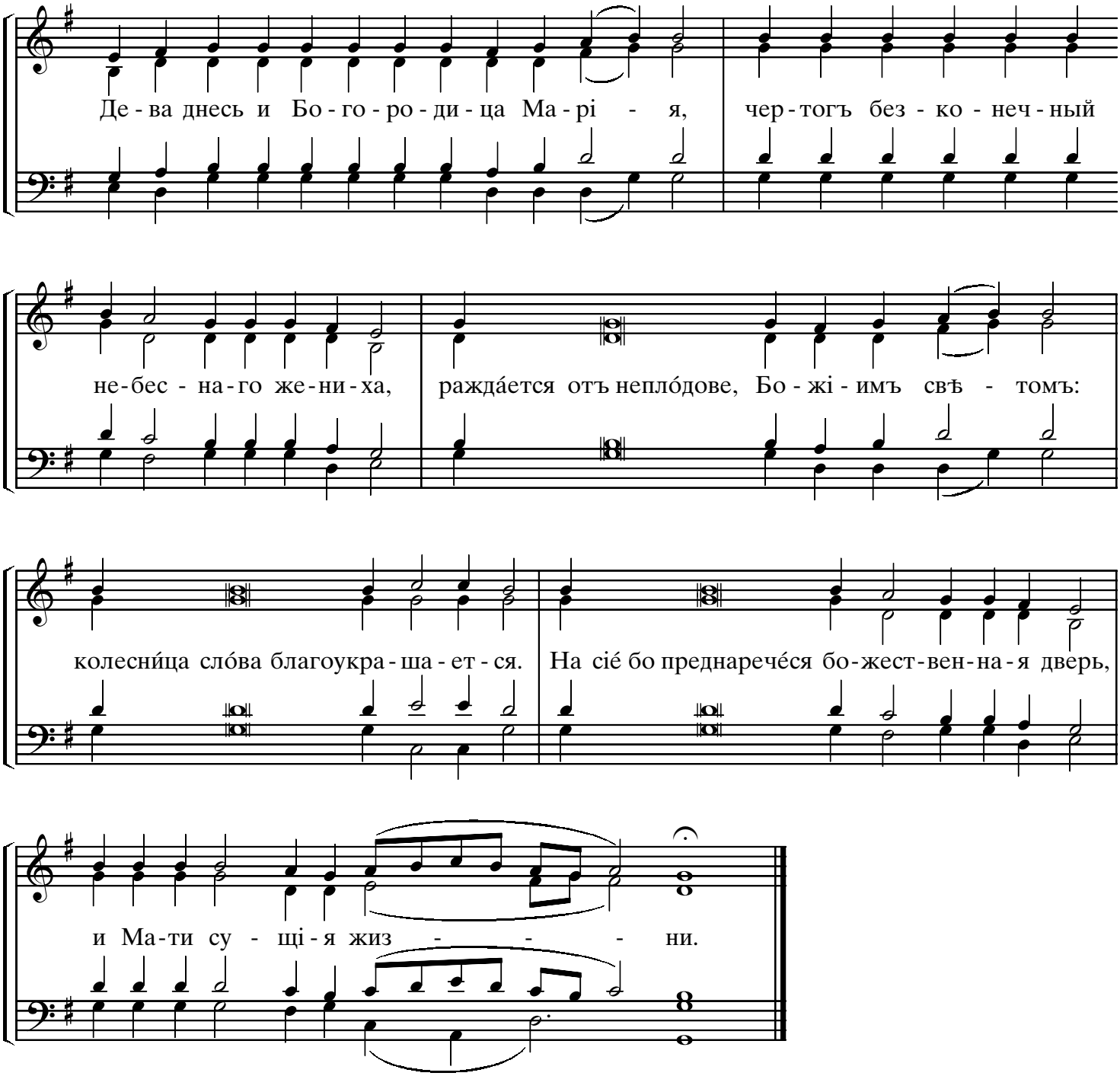
Кондакъ, гласъ 3-й